

九州地区スバルグループ
決算目玉車
 インプレッサ ST
 (FWD/キーレスアクセス&
 プッシュスタート付)限定
 ボディカラーには限りがございます。
 詳しくはスタッフにお問い合わせください。

IMPREZA
インプレッサ ST

2.0L DOHC直噴 FWD
 リニアトロニック キーレスアクセス&プッシュスタート



Photo:ST クリスタルホワイトパール(33,000円高)価格には含まれておりません

FWD 車両本体価格(消費税込)
2,354,000円



- ベースキット
 ……95,150円
 (消費税・工賃込)
- KENWOOD
 ビルトインナビ4点セット
 ・リヤビューカメラ・ETC2.0
 ・ドライブレコーダー
 ……508,750円
 (消費税・工賃・ETCセットアップ料込)
- 保証延長プラン
 ……16,720円
 (消費税込)
- 点検パック
 ベーシック3
 (初回車検付・
 オイル交換タイプ)
 ……110,100円
- 諸費用(一例※)
 ・税金・保険料…139,590円
 ・販売諸費用…55,198円
 ・預かり法定費用・他…20,380円

※登録月1月/自賠責保険37ヶ月/下取無し
 希望ナンバー/OSS申請代行の場合
 ボディカラー、付属品、諸費用の内容によっては
 金額が変わる場合がございます。価格・諸費用は
 各社が独自に定めていますので、それぞれ各社へ
 お問い合わせください。上記価格・諸費用は福岡
 スバルの金額による一例です。

合計**3,299,888円**が(消費税・工賃込)

九州地区
 スバルグループ **18台**限定

3,000,000円

SUBARU残価設定型クレジットでオトクに

残価が保証されており、月々のお支払を抑えれます。欲しかったクルマに乗ってみませんか。さらにスバルオリジナルの補償もついて安心です。

月々

お支払の一例(ボーナス併用、58回払い)

11,800円

2月契約・4月支払い開始・ボーナス月(1月/8月)
 契約走行キロ数1,000km/月間プランの場合

■頭金 900,000円/■所要資金 2,097,000円/■実質年
 率3.9%/■初回お支払額 16,894円/■月々お支払額
 11,800円/■ボーナス加算額 100,000円×9回/■頭金+初回
 ~57回までのお支払額2,489,494円
 ■最終回お支払額/■新車代替、車両返却の場合0円/ 残価一括払
 いの場合 791,000円 (お支払総額3,280,494円)

安心
 保証
 サービス

例えばこんなキズも
 わずかな負担で元通りに

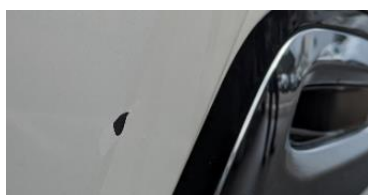

キズや凹みのないボディをキープできる
 安心補償サービスを**無料**でプラス

3 つの **× 3**
 修理サービス **ドアパンチ**※1 **年間保証**※2

※1 隣のクルマのドアが対象自動車のドアに衝突して起こる凹みやキズのこと。
 ※2 1年間で上限2回まで(3年間で累計6回ご利用可能)

●最終回お支払時には、「車両返却」「再分割」「現金一括払い」よりお選びいただけます。●車両返却、又は車両を返却してスバル新車にお乗換の場合、残価の支払いは不要です。ただし、事故や内外装の損傷、走行距離等について一定の条件があり、条件に合致しない場合にはお客様のご負担が発生します。詳しくはお問い合わせください。●詳しくは、スタッフまでお問い合わせください。